

TINGMÄRGID:

	PROJ. JUURDEPÄASUTEE KATTESERV
	PROJ. MULDE NÕLV
	PROJ. KRUUSKATE
	PROJ. NÕLVA HALJASTUS
	Profileeritav/kooritav/täidetav mulle
	KATASTRÜKSUSE PIIR
	LIKVIDEERITAV OBJEKT

Koordinaadid L-Est 97 süsteemis
 Kõrgused EH2000 (Amsterdami) süsteemis
 Katastriüksuse piirid seisuga 03.01.2024 on saadud Riigi Maa-ametist
 Kihil "PIIR" esitatud piirjoonte asukohad on informatiivsed

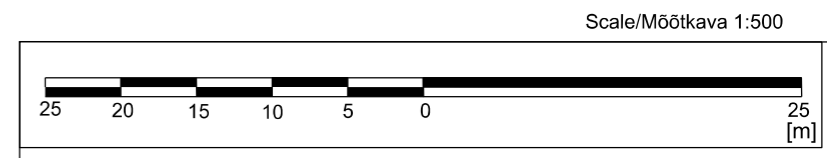

	Saekoja 36A Tartu 50107 Tel:+372 5349 3059 magerpoegadega@gmail.com MTR EEG000360		Töö nimetus: Riigitee nr 20163 Vaimõisa-Nurme ristumiskoht Rokuta teega			
	Objekti aadress: Rapla maakond Märjamaa vald Lümatu küla, Vaimõisa küla		Joonise nimetus: Maa-ala plaan			
Juhataja Kristjan Kutsar	Allikiri: / digi /	Kuupäev: 03.01.2024				
Geodeet Vello Oras	Allikiri: / digi /	Kuupäev: 03.01.2024	Mõõtkava: 1:500	Töö nr: MP-1171/24G	Joonise nr: 1/1	

Nr.						
Teelahendused OÜ		TELLIJA/CLIENT	Vesine OÜ			
		OBJEKT/OBJECT	Rapla maakond, Märjamaa vald, Lümandu küla, 20163 Vaimõisa-Nurme tee			
MTR ELK000135, EEP004085, EPE001377		LÕIK/SECTION	Mahasõidukoht Rokuta teele (km 4,208)			
PROJ/DESIGNED	ALLKIRI/SIGNATURE	KUUPÄEV/DATE	JOONISE NIMETUS/DRAWING NAME			
A. Afanasjev	/allkirjastatud digitaalselt/	18.09.2024	Asendiplaan			
KONTR/CHECKED	ALLKIRI/SIGNATURE	KUUPÄEV/DATE	PROJ NR/PROJ NO	JOONISE NR/DRAWING NO	PROJ ETAPP/DESIGN STAGE	MÕÖT/SCALE
J. Jermolovitš	/allkirjastatud digitaalselt/	18.09.2024	PP-24-24	1.1	Põhiprojekt	1:500
		REV	0			